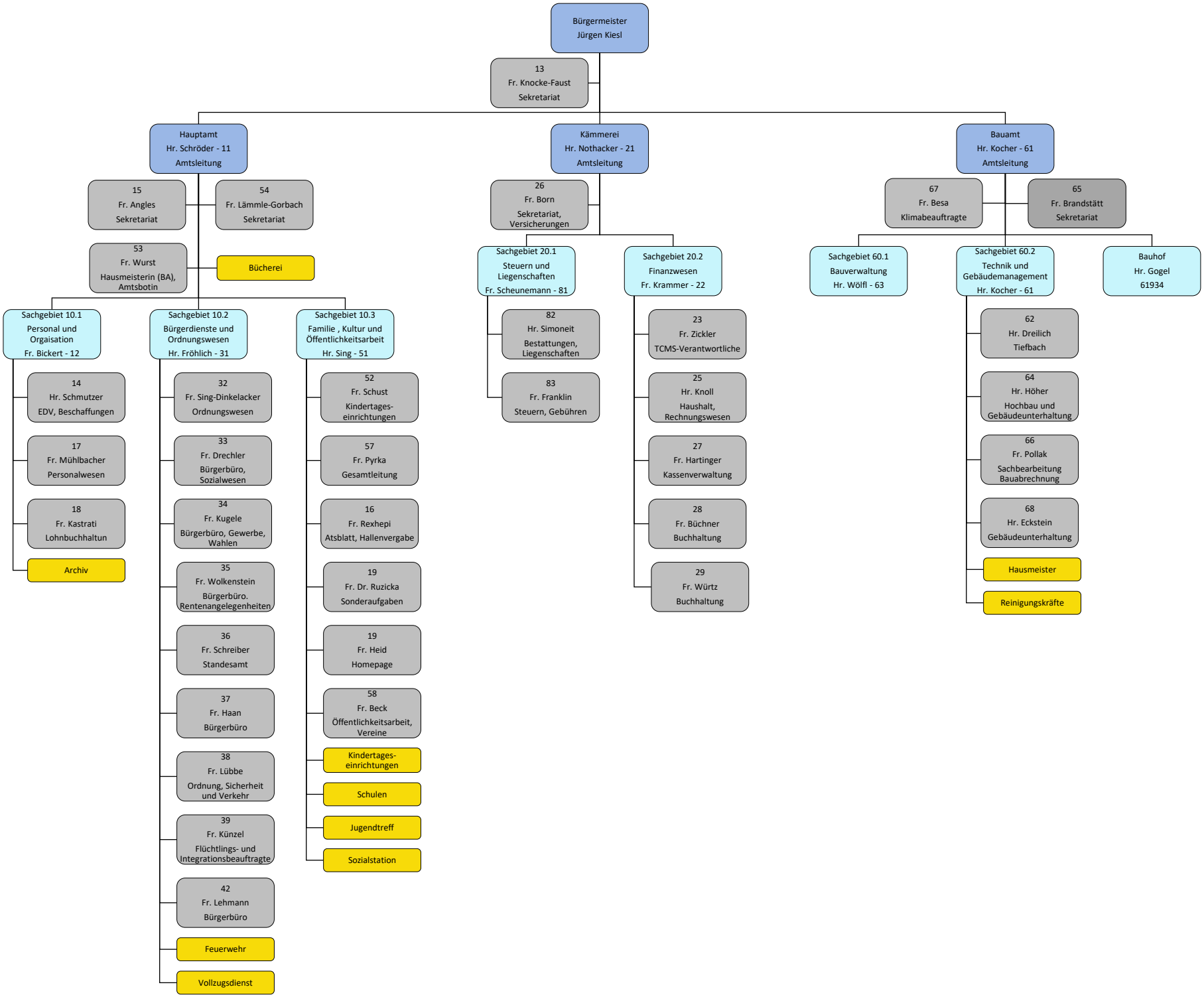
Bürgermeister
Jürgen Kiesl
13
Fr. Knocke-Faust
Sekretariat
Hauptamt
Hr. Schröder - 11
Amtsleitung
15
Fr. Angles
Sekretariat
54
Fr. Lämmle-Gorbach
Sekretariat
53
Fr. Wurst
Hausmeisterin (BA), Amtsbotin
Bücherei
Sachgebiet 10.1
Personal und Orgaisation
Fr. Bickert - 12
14
Hr. Schmutzer
EDV, Beschaffungen
17
Fr. Mühlbacher
Personalwesen
18
Fr. Kastrati
Lohnbuchhaltun
Archiv
Sachgebiet 10.2
Bürgerdienste und Ordnungswesen
Hr. Fröhlich - 31
32
Fr. Sing-Dinkelacker
Ordnungswesen
33
Fr. Drechler
Bürgerbüro, Sozialwesen
34
Fr. Kugele
Bürgerbüro, Gewerbe, Wahlen
35
Fr. Wolkenstein
Bürgerbüro. Rentenangelegenheiten
36
Fr. Schreiber
Standesamt
37
Fr. Haan
Bürgerbüro
38
Fr. Lübbe
Ordnung, Sicherheit und Verkehr
39
Fr. Künzel
Flüchtlings- und Integrationsbeauftragte
42
Fr. Lehmann
Bürgerbüro
Feuerwehr
Vollzugsdienst
Sachgebiet 10.3
Familie , Kultur und Öffentlichkeitsarbeit
Hr. Sing - 51
52
Fr. Schust
Kindertages-einrichtungen
57
Fr. Pyrka
Gesamtleitung
16
Fr. Rexhepi
Atsblatt, Hallenvergabe
19
Fr. Dr. Ruzicka
Sonderaufgaben
19
Fr. Heid
Homepage
58
Fr. Beck
Öffentlichkeitsarbeit, Vereine
Kindertages-einrichtungen
Schulen
Jugendtreff
Sozialstation
Kämmerei
Hr. Nothacker - 21
Amtsleitung
26
Fr. Born
Sekretariat, Versicherungen
Sachgebiet 20.1
Steuern und Liegenschaften
Fr. Scheunemann - 81
82
Hr. Simoneit
Bestattungen, Liegenschaften
83
Fr. Franklin
Steuern, Gebühren
Sachgebiet 20.2
Finanzwesen
Fr. Krammer - 22
23
Fr. Zickler
TCMS-Verantwortliche
25
Hr. Knoll
Haushalt, Rechnungswesen
27
Fr. Hartinger
Kassenverwaltung
28
Fr. Büchner
Buchhaltung
29
Fr. Würtz
Buchhaltung
Bauamt
Hr. Kocher - 61
Amtsleitung
67
Fr. Besa
Klimabeauftragte
65
Fr. Brandstätt
Sekretariat
Sachgebiet 60.1
Bauverwaltung
Hr. Wölfl - 63
Sachgebiet 60.2
Technik und Gebäudemanagement
Hr. Kocher - 61
62
Hr. Dreilich
Tiefbach
64
Hr. Höher
Hochbau und Gebäudeunterhaltung
66
Fr. Pollak
Sachbearbeitung Bauabrechnung
68
Hr. Eckstein
Gebäudeunterhaltung
Hausmeister
Reinigungskräfte
Bauhof
Hr. Gogel
61934